



Varsel om oppstart av reguleringsarbeid på Vetle-Stavåa, Fagerhaug

I medhold av Plan- og bygningsloven § 12-8 varsles oppstart av reguleringsarbeid på Vetle-Stavåa. Området omfatter deler av eiendommene Gnr/Bnr. 291/3, 302/3 og 303/3 ved Gamle Kongeveg på Fagerhaug. Formålet er å avsette areal for ny fritidsbebyggelse med tilhørende infrastruktur.

Arealet, drøyt 290 dekar, inngår i reguleringsplan for Vetle-Stavåa, godkjent av kommunen i 1999. Innenfor området er det pr. i dag nærmere 40 fritidseiendommer. Størstedelen av området er avsatt til fritidsbebyggelse i kommuneplanens arealdel.

Områdets beliggenhet og avgrensning er vist på kartutsnitt og flyfoto under.

Ta gjerne kontakt med Plankontoret, tlf 72 42 81 61

Innspill sendes innen **15.5.2010** til:

post@plankontoret.net eller

Plankontoret, Myrveien 1, 7391 RENNEBU

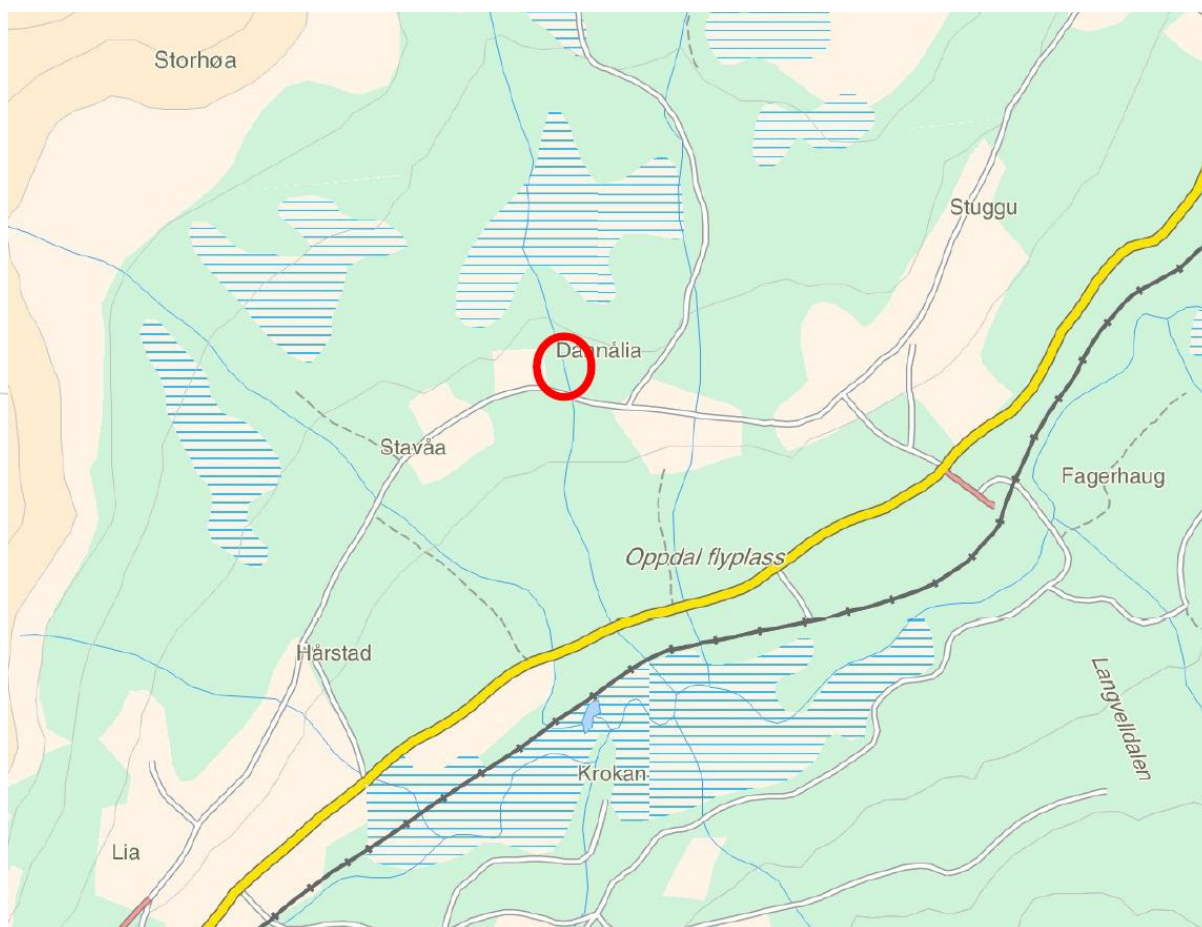

Kartutsnitt som viser området beliggenhet, markert med rød sirkel.

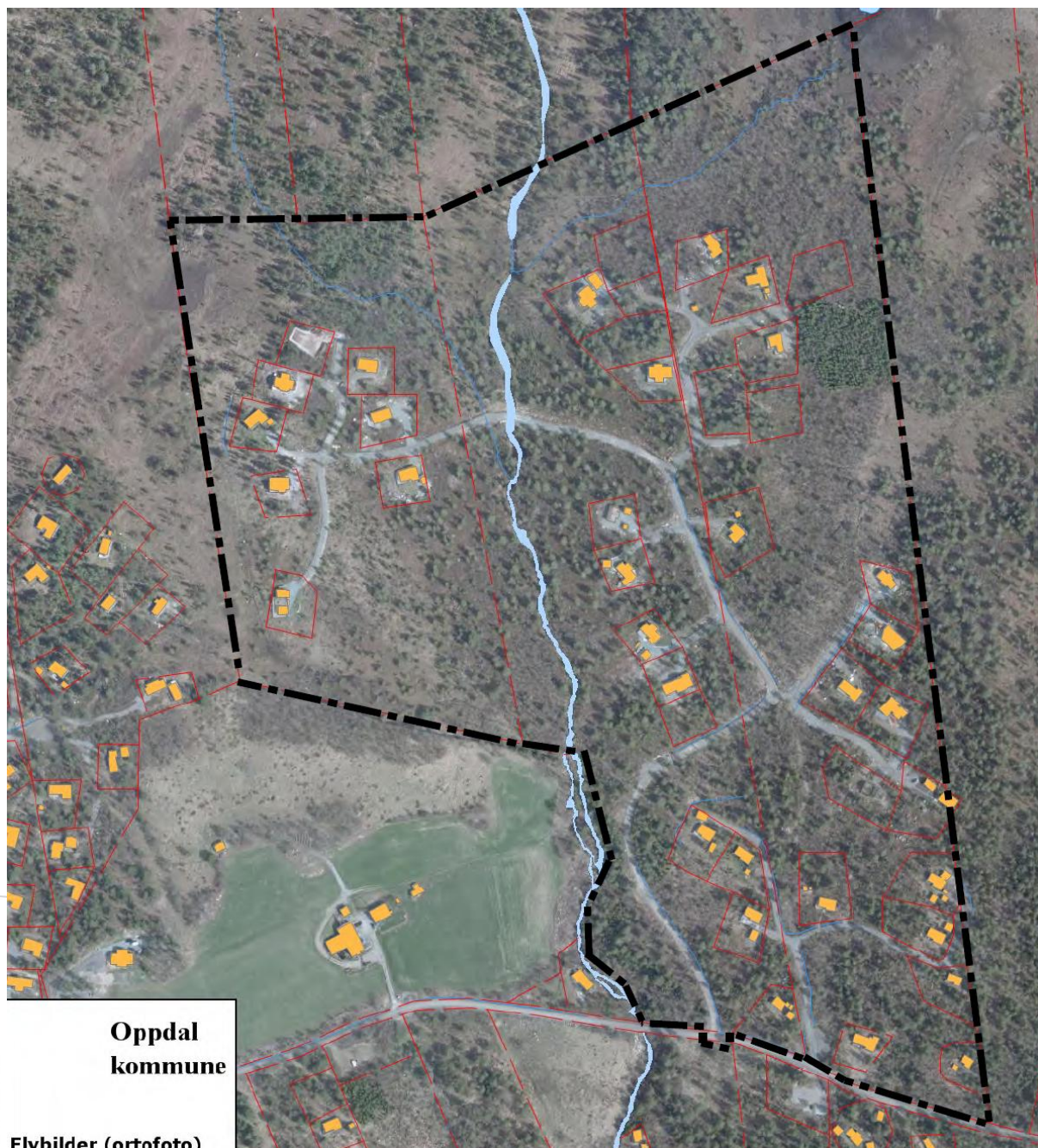

**Oppdal
kommune**

Flybilder (ortofoto)

Flyfoto hvor området som omfattes av reguleringsarbeidet er omtrentlig avgrenset med sortstiplet strek. Eiendomsgrensene vises med røde streker og bygninger er markert med gult.