



OPPDAL PRODUSENTLAG

Årsmelding 2022



Årsmelding 2022 for Oppdal produsentlag

Produsentlagene er organisasjonens grunnenhet hvor hovedformålet er å engasjere og involvere alle medlemmer. Produsentlagene har en formell rolle i TINEs eierorganisasjon med blant annet valg av årsmøteutsendinger, og i tillegg en faglig og sosial møteplass for eiere, melkeprodusentene. Før årsmøtet 28. og 29. mars 2023 i TINE SA skal det avholdes årssamling i produsentlaget.

1. Tillitsvalgte

Etter årssamlinga 11.03.22 har det vært følgende tillitsvalgte i produsentlaget:

Arbeidsutvalg:

Leder	Stein Richard Outzen
Nestleder	Magnus Grøtan Heggstad
Medlem og Genokontakt	Marit O. Vindal
1. vara	Stein Ove Volden
2. vara	Tommy Sønsterud Myren

Lokal valgkomite:

Leder	Per Hindseth
Nestleder	Inger Stensem
Medlem	Ørjan Hindseth
1. vara	Øyvind Dørum

Årsmøteutsending: Stein Richard Outzen

Øvrige tillitsvalgte i TINE fra produsentlaget: Ingen

Øvrige tillitsvalgte i Geno fra produsentlaget: Berit Haarstad Foss, Årsmøteutsending

TINE-ambassadør: Per Hindseth

2. Statistikk

Oversikt over medlemmer, produsenter/hentepunkt, melkeleveranse, kvalitet, seminstatistikk og DVI for Trøndelag (se bakerst i årsmeldingen).

3. Medlemsaktivitet

Produsentlaget skal legge til rette for at melkeprodusentene utøver rolla som industrieier. Dette betyr å engasjere eierne i saker som angår TINEs forretningsmessige utfordringer innen foredling, omsetning og markedsføring av melk og melkeprodukter. Produsentlaget skal også være et organisasjonsmessig forum og høringsorgan. Dessuten være et sosialt

og faglig forum, og engasjere medlemmer i saker som er av interesse for melkeprodusentene og melkeproduksjonen.

Arbeidet i AU:

Landbruksrådsmøter Oppdal Kommune
Fjellandbrukskonferansen

Aktiviteter i produsentlaget utenom årssamlinga:

Dato	Aktivitet	Beskrivelse av aktiviteten	Antall deltagere
23.03.22	Kukafe	Møte på Granmo camping. Gjennomgang av DVP, i samarbeid med dyrlege, nortura og Eidsmo Dullum Slakthus. Veldig god stemning. Ønskelig med flere felles møter for storfe	35
19.04.22	Kukafe	Møte om DVP på Lønset. Samlet 22 personer. Aktiv gjeng. Dyrlegen informerte om DVP	22
04.05.22	Kukafe og fjøsbesøk	Kikk på nyfjøsset til Stian Dørum. Kaffe, mat og kake på Vognildsbua. Oppdal kommune informerte om smil- midler, grøftetilskudd og bondens nettverk lokalt. En kontaktsøkende Venstre politiker kom og holdt et lite Innlegg.	30
24.11.22	Kukafe	Nina Ranøyen fortalte litt om sin rolle i Tine. Hun var også innom klimakalkulatoren og eierstrukturen. Berit Foss Hårstad fra Felleskjøpet snakket om året forprøver. Engasjert gjeng.	18
08.12.22	Julesamling	Julemiddag , med vekt på det sosiale. Gjennomført på skifer hotell	39
09.12.22	Kukafe	Kukafe med info fra styremøtet. Fin måte å holde produsentene engasjert på hva som skjer i Tine	6

TINE Rådgiving inviterte til felles fagdager i uke 37 og 38 i samarbeid med produsentlaga. Det ble gjennomført 7 møter i Trøndelag med til sammen 335 påmeldte.

Tema:

- Bedriftsstyring i trangere tider
- Hvordan utnytte egne grovfôrressurser- med bestilling fra fjøsset
- Bygg: Praktiske løsninger for folk og fe- dyrevelferd

Økonomi:

Årsmøtet 2022 vedtok følgende faste honorarer til tillitsvalgte i produsentlaga:

- Produsentlagsleder: kr 12.500,-
- 2 AU medlemmer: kr 6.250,- hver (Honorar for AU medlemmer ut over 2, må dekkes av aktivitetsbudsjettet)
- Leder i lokal valgkomite: kr 2.075,-

Aktivetsbudsjett 2022	Kostand for ekstra AU medlem	Disponibelt Beløp	Brukt 2022
38 148	0	38 148	42 200

Vurdering av gjennomført aktivitet i forhold til aktivitetsplan:

Markedsuka til Geno utgikk i 2022, da vi i 2023 planlegger eget opplegg med veterinær fra Geno og veterinærene i Oppdal.

I løpet av året har medlemmene blitt invitert til ulike digitale arrangement:

Dato	Aktivitet
11. og 13. januar	Nasjonalt nettmøte ku. Tema; Grovførprogrammet
8. og 10. februar	Nasjonalt nettmøte ku. Tema; Lønnsomhetsanalyse
8. og 10. mars	Nasjonalt nettmøte ku. Tema; Hva er bærekraft?
5. og 8. april	Nasjonalt nettmøte ku. Tema; Slåttetidspunkt
20. og 22. september	Nasjonalt nettmøte ku. Tema; Hvordan utnytte årets grovfør?
18. og 20. oktober	Nasjonalt nettmøte ku. Tema; Brunsten er kunsten
15. og 17. november	Nasjonalt nettmøte ku. Tema; Holdbarhet
13. og 15. desember	Nasjonalt nettmøte ku. Tema; Jurhelse

Tillitsvalgte har vært invitert og representert på følgende samlinger og kurs:

Dato	Aktivitet	Sted	Navn på deltagere (e)
18. Februar	Produsentledersamling	Teams	Stein
06.-07. april	Årsmøte TINE SA	Lillestrøm	Stein
17.-18. oktober	Produsentledersamling	Lillestrøm	Stein
24. oktober	Høstemøte i Geno, ett per eierområde	Teams	Marit
21. november	Samvirkekonferanse eierområde Midt	Scandic Hell	Stein
22. november	AU-samling eierområde Midt	Scandic Hell	Stein
23. november	Oppstartsmøte for lokale valgkomiteer	Teams	Per

Andre møter i TINE:

- Informasjonsmøter for produsentlagsledere etter hvert styremøte (8 stk).
- 7 informasjonsmøter for tillitsvalgte med ulike tema knyttet til verdikjedeeier (PU, strukturprosesser, Mimiro, Landbrukets klimaselskap, innspill til jordbruksforhandlingene, TINE Råvare, bærekraft)
- Kontaktlagsmøter med eierutvalgskontakten gjennom året.
- Eiermøte- kringkasting- for alle medlemmer i TINE

4. Utmerkelser i produsentlaget

Utmerkelser for god melkekvalitet:

10 års plakett	Stein Ove Volden
----------------	------------------

Gratulerer!

Geno i 2022:

Produsentlagene omfatter Geno sine felles medlemmer med TINE gjennom felles medlemsorganisasjon. Hvert produsentlag velger Geno-kontakt som er Geno sin kontakt i laget.

Innkjøpte kalver til Geno 2022 fra produsentlaget:

Testnr.	Kjønn	Oppdretter
19693	Okse	Eli Skarsem

100-tonnere

Tildeling av diplom til 100-tonnere gjøres på grunnlag av at kua har passert en produksjon på 100 tonn basert på energikorrigert melk (EKM) i årsoppjøret i Kukontrollen. Det er 7 100-tonnere i Trøndelag i 2022.

Nummer og navn	Eier	Fødselsdato	Far/Morfar	Ytelse
0750 Sara	Vemund Ørstad	17.09.2009	Far: 10771 Osaland Morfar: 5612 Ryggvold	100 496kg

Avlsdiplomer tildelt til medlemmer i produsentlaget 2022:

Avlsdiplom tildeles oppdrettere av NRF-oksene som blir brukt som eliteokser og NRF embryokviger som har produsert godkjent embryo for frysing.

Nummer og navn	Eier
12252 NR Foss-P-ET	Berit Haarstad Foss og Joar Foss

Gratulerer!

Aktivitetsplan for Oppdal produsentlag 2023

Aktivitetsplan	Tema/Innhold
24.02.2023	Kalvingsbinge- Bli kjent med byggrådgiver i Tine
02.03.2023	Årssamling Oppdal- Med Trond Hodne
April	Ku-kaffe
Juli	Markdag, gjødsel med bondelaget
September	Genos dag med veterinær
September/oktober	Klauvskjæringskurs med bondelaget
Desember	Julemiddag med egenandel på 100kr

06.02.23

For Oppdal produsentlag:

Stein Richard Outzen, produsentlagsleder

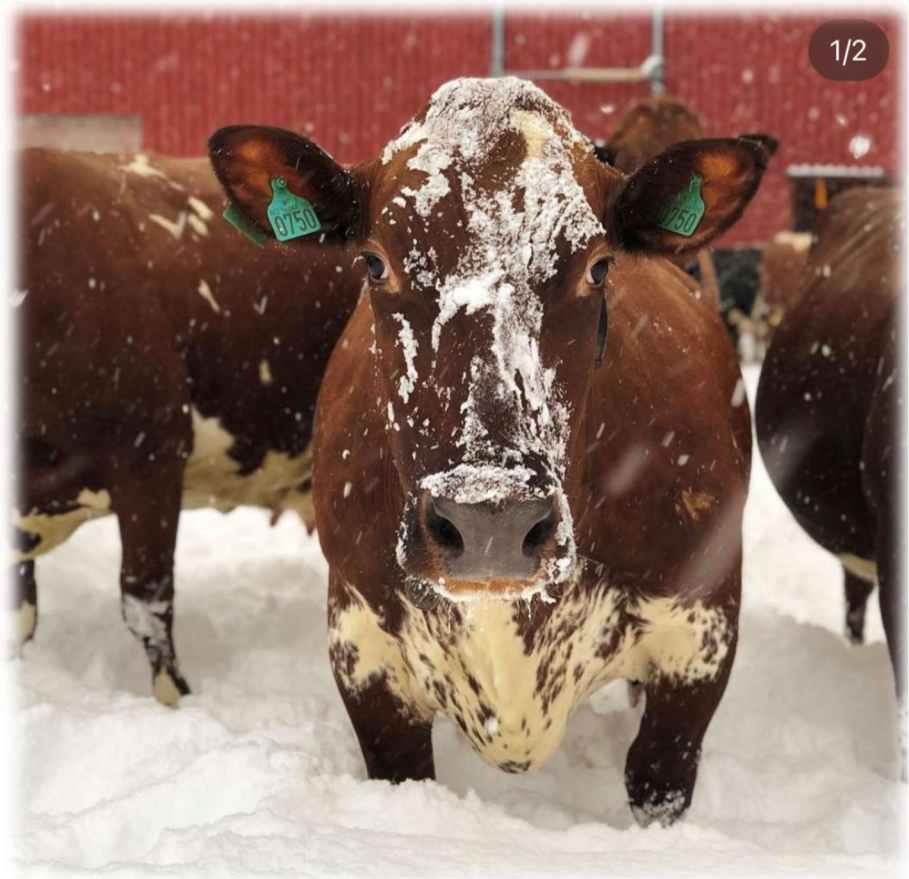

100- tonneren Sara sier takk for nok et godt produksjonsår! Foto: Therese Ørstad

Medlemstall, hentepunkt, melkemengde, elite, semin og DVI Trøndelag 2020- 2022



Medlemstall, hentepunkt, melkemengde, elite, semin og DVI Trøndelag 2020-2022



	Medlemmer		Hentepunkt ku og geit		Liter avregnet (ku)		% elite av volum (ku)		% semin (Geno)		Dyrevelferdindikator								
	2020	2021	2020	2021	2020	2021	2020	2021	2020	2021	2020	2021							
Rindal	52	48	46	43	41	10 339 202	10 654 692	10 074 510	98,0	99,3	98,8	99,3	98,8	99,3	98,8	109,1	108,7		
Hemne	47	44	47	42	41	9 578 665	9 894 811	9 610 409	98,2	96,0	96,3	96,0	96,3	91,5	91,1	109,6	110,5		
Sniffjord, Hitra og Frøya	25	25	25	22	22	3 812 837	4 103 525	3 805 645	98,2	97,0	95,0	97,0	95,0	72,9	78,4	81,6	109,4	105,8	
Agdenes	32	29	27	25	24	5 656 311	6 038 282	6 021 334	99,1	97,6	98,4	97,6	98,4	92,1	93,2	106,6	107,0		
Orkdal	41	39	40	32	31	7 991 376	8 397 097	7 879 119	97,6	96,7	97,0	96,7	97,0	94,7	92,8	94,3	108,8	110,0	
Meldal	50	50	49	38	37	10 562 785	11 105 557	10 873 918	98,6	97,0	97,0	97,0	97,0	95,8	94,5	95,2	112,7	113,4	
Rennebu	51	48	46	43	41	7 479 274	7 245 779	6 926 091	98,2	97,6	97,0	97,6	97,0	95,5	94,9	95,7	112,9	112,6	
Oppdal	51	49	46	47	44	8 347 960	8 507 337	8 017 730	96,2	96,1	94,4	78,3	79,6	82,7	106,5	109,7			
Rørros og Holtålen	60	56	54	51	50	4 804 080	8 401 400	8 001 906	91,3	92,0	96,0	96,8	95,7	90,7	107,4/102,8	104,4			
Midtre Gauldal	86	86	80	72	71	11 617 143	11 890 357	11 634 973	95,7	94,6	96,8	89,1	88,6	88,2	104,1	103,9			
Melhus	49	47	42	44	43	3 340 875	8 900 962	8 345 806	93,9	98,4	93,7	87,3	85,9	88,1	105,3	102,6			
Skaun	21	18	17	14	13	2 928 856	2 997 279	2 810 304	88,3	94,4	94,9	94,3	96,1	97,0	102,2	102,9			
Trondheim og Omegn	47	41	39	35	32	6 538 788	6 580 840	6 013 395	97,3	92,4	94,2	83,1	82,0	83,6	108,7	110,0			
Leksvik	37	33	33	31	29	5 568 977	5 896 707	5 590 530	97,7	99,2	98,3	97,4	98,5	98,7	111,0	112,7			
Rissa	72	70	69	51	49	13 517 358	14 180 967	13 521 433	97,6	97,6	96,4	91,2	92,4	88,0	113,3	112,8			
Ørland og Bjugn	72	68	59	50	48	13 955 204	13 660 527	12 378 343	97,5	98,1	96,7	80,9	80,6	81,3	109,4	111,4			
Åfjord	79	71	69	54	49	14 514 293	15 014 781	13 987 790	97,5	99,4	99,1	92,6	90,9	90,8	111,5	109,8			
Osen	18	20	18	13	14	3 356 366	3 491 178	3 215 296	100,0	99,8	98,4	97,8	98,3	95,6	107,8	106,5			
Tydal/Selbu	52	52	49	47	45	11 823 523	12 086 881	11 613 967	96,2	97,5	95,9	90,5	88,5	89,5	110,3	111,3			
Stjørdal og Meråker	50	45	40	39	36	6 446 941	6 313 742	5 635 341	96,6	96,3	93,5	87,6	87,1	89,2	107,4	108,2			
Levanger og Frosta	141	133	126	88	83	25 517 360	25 955 938	24 279 147	97,7	99,1	98,7	82,0	82,8	84,7	110,5	109,7			
Verdal	77	73	70	54	54	13 135 681	13 458 721	12 544 898	96,8	98,5	98,1	96,5	95,0	93,7	105,6	106,0			
Indersøy/Sparbu	107	100	98	81	77	18 710 451	19 979 432	18 849 052	98,0	97,7	97,8	94,1	94,3	92,2	111,6	111,8			
Steinkjer	68	66	62	53	52	49	12 218 072	12 660 609	12 050 349	98,1	97,8	96,3	94,0	94,7	96,1	109,3	108,6		
Snåsa	52	49	47	38	37	31	7 936 311	8 032 816	7 510 131	96,9	97,0	97,4	92,6	90,2	89,4	112,1	114,1		
Beitstad/Verran	62	57	51	44	40	40	10 810 943	10 587 905	95,5	97,2	95,9	91,6	90,1	90,1	107,3	109,1			
Namdalseid og Flatanger	60	56	52	50	46	44	12 826 821	13 265 824	12 295 088	98,1	96,7	95,9	85,6	86,0	83,1	109,3	109,5		
Namnos	45	44	42	30	31	28	8 111 256	8 162 560	7 616 834	97,3	97,6	98,2	83,8	84,4	81,8	106,8	110,6		
Midtre Namdal	120	114	107	91	83	79	22 410 421	22 147 682	21 264 624	97,5	96,3	95,0	93,8	93,8	109,6	110,6			
Indre Namdal	46	41	36	33	27	26	6 097 358	5 836 430	5 389 685	94,0	96,2	92,4	88,4	89,1	88,5	107,6	108,5		
Ytre Namdal	135	128	124	102	101	92	23 495 420	22 986 212	21 400 584	95,8	96,9	95,3	90,3	91,1	92,7	104,1	106,4		
TRØNDELAG	1905	1800	1710	1462	1400	1328	332 950 728	338 836 413	319 746 047	97,1	97,4	96,7	91,1	89,7	108,8	109,3			

Geit: 221 412 Geit: 211 577 Geit: 207 031

Trenger du hjelp med bank, eiendomsmegling eller regnskap?

Ta gjerne kontakt med oss for en god prat!
Her er våre kontakter innen landbruk.

Bank



Siri Helen
Hundset



Birger
Lie



Ragnhild
Plassen Vik

Eiendomsmegler



Stian
Knutsen



Christin
Gulaker Gjønnnes



Ann Marit
Myran

Regnskap



Bjarnhild
Vinsnesbakk



Karin
Stensheim



Turid
Loe Skjerve



Anne Ingeborg
Jære



Jostein
Aasenus



Øyvind
Frotveit

SpareBank 1
REGNSKAPSHUSET

EiendomsMegler 1

SpareBank 1
SMN