

TEGNFORKLARING PBL. § 12.3 Detaljreguleringsplan

PBL. § 12.5 Arealformål

BEBYGGELSE OG ANLEGG (PBL §12-5 NR.1)

- Ny fritidsbebyggelse (nye tomter H1 - H21, bebygde tomter med egne gnr/bnr)
- Annet uteopphold (AU1)
- Energianlegg (EA1)

SAMFERDELSANLEGG OG TEKNISK INFRASTRUKTUR (PBL §12-5 NR.2)

- Veg (privat veg PV1)
- Annen veggrunn - teknisk infrastruktur (AVT1), Snuplass (SP1)
- Parkering (P1)
- Gang/sykelveg (GA1)
- Tekniske bygg/konstruksjoner - Bom (B1).

GRØNNSTRUKTUR (PBL §12-5 NR.3)

- Turdrag (T1)

LANDBRUKS-, NATUR- OG FRILUFTSFØRMÅL (PBL §12-5 NR.5)

- LNFR-areal formøvedvige tiltak for LNFR
- Vern av kulturminner eller kulturmiljø - Reismile (RM1)

HENSYNSSONER (PBL §12-6)

- Faresoner - Høyspeningsanlegg, ink høyspentkabler (H370).
- Sikringszone - Frisikt (H140)
- Hensynsone C - Bevaring naturmiljø (H560), bevaring kulturminne (H570)

Juridiske linjer og punkt

- Planens begrensning
- Formålsgrense
- Faresonegrense
- Anglitthensyngrense
- Regulert tomtegrense
- Regulert senterlinje
- Byggegrense

Kartgrunnlag i gråtone RGB 153-153-153

Kartopplysninger

Kilde for basiskart: Kartverket

Dato for basiskart:

Koordinatsystem: UTM sone 32 / Euref89

Høydegrunnlag: Geoidemodell HREF2018_NN - 2000_EUREF

Ekvidistans: 1 m

Kartmålestokk: 1:2000

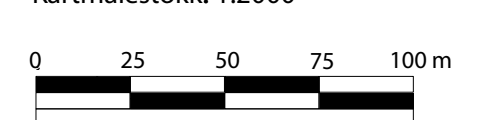

5021
Oppdal kommune

AREALPLAN ETTER PBL AV 2008

FORSLAG TIL PLANKART FOR:

BRANDHAUGAN II hytteområde,
del av gnr/bnr. 190/1 og 191/1

SAKSBEHANDLING ETTER PLAN- OG BYGNINGSLOVA

Nasjonal arealplan-ID:
5021_2020010

Forslagsstiller:
Solveig og Bernt Aalbu

Dato: 24.08. 2021

Saksnr. i saksbehandlingssystem:

Plankart siste revisjon: 26.01. 2022	Behandlingsorgan	Motesaksnr.	Dato	Sign
Utarbeidelse og planvedtak:				
Oppstartsmøte:			03.09. 2020	OF
Kunngjøring av oppstart av planarbeid:			24.09. 2020	OF
Dato for innsending:			10.11. 2021	OF
1. gangs behandling i utvalg for bygg og arealplansaker:		22/1	18.01. 2022	ARST
Kommunestyrevedtak:				
Høring og offentlig ettersyn:				
2. gangs behandling i utvalg for bygg og arealplansaker:				

PLANEN ER UTARBEIDET AV: **Siv. Agric. Ola Fjøsne**